

JAくまがや組合員限定

！選べる！

ウィンターキャンペーン2020

キャンペーン期間

令和2年

11/2月

令和3年

1/29金

農産物
コース

金利
上乘せ
コース

選べるおトク!! 下記の ① ② の定期貯金よりご選択ください。

期間中新規資金でご契約の方

① 農産物コース

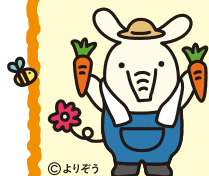

ご契約に応じて直売所をご利用いただける

農協全国商品券 (レインボー券) をプレゼント!!

※お一人様2口まで
※グッズのプレゼントはございません。

スーパー定期 100万円につき1口
農協全国商品券レインボー券

500円分

大口定期 1,000万円につき1口
農協全国商品券レインボー券

3,000円分



※農協全国商品券は、左記の取扱店テッ
カーマークのあるJA・JA農産物直売所等
でご利用いただけます。詳しくは全国農
業協同組合連合会の農協全国商品券の
ホームページでご確認ください。

② 金利上乘せコース

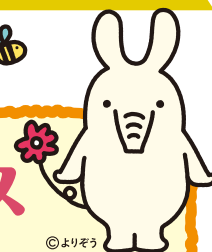

スーパー定期
[50万円以上ご契約の方]

店頭表示
金利の

2倍

大口定期
[1,000万円以上ご契約の方]

店頭表示
金利の

4倍

さらに

下記取引中の方、新規申込の方

年金口座指定者 JAカード 投資信託 ネットバンク

自動振替定期積金 新規申込又は切替の方

店頭表示
金利の

3倍

店頭表示
金利の

5倍

《金利上乘せコースの方のみ》PRESENT!



よりぞう
残糸ハンド
タオル
※色は選べません。

または

- よりぞう
コロコロ
エコバッグ
- 台所用品

の中からいずれか1つ



よりぞう
残糸ハンドタオル
※色は選べません。

または

よりぞう
コロコロエコバッグ

計2つ
プレゼント

プラス ●台所用品

※数に限りがございますので品切れの際はご了承ください。

JA組合員加入には出資が必要になります。

JAくまがや

※詳しくは裏面の当JAまでお気軽に
お問い合わせください。

JAくまがや組合員限定

！ 選べる！

ウィンターキャンペーン2020

キャンペーン期間 令和2年11/2月 ▶ 令和3年1/29日



©よりぞう

商品名	スーパー定期 (1年もの・自動継続)	大口定期 (1年もの・自動継続)
販売対象	個人	
期間	定型方式1年(自動継続)	
預入方法 受入方法	[スーパー定期] 預入方法：一括預入 預入金額：50万円以上 1,000万円未満 預入単位：50万円以上 1円単位	[自由金利定期] 預入方法：一括預入 預入金額：1,000万円以上 預入単位：1,000万円以上 1円単位
利息	適用金利：表示金利を初回満期まで適用します。 利払頻度：満期日以後に一括して支払います。 計算方法：付利単位を1円とした1年を365日とする日割り計算 金利情報：店頭の金利表示ボード、または窓口でお問い合わせください。 ※上乗せ金利は金融情勢等により変更する場合があります。	適用金利：表示金利を初回満期まで適用します。 利払頻度：満期日以後に一括して支払います。 計算方法：付利単位を1円とした1年を365日とする日割り計算 金利情報：店頭の金利表示ボード、または窓口でお問い合わせください。 ※上乗せ金利は金融情勢等により変更する場合があります。
利子税	店頭表示金利、上乗せ金利には復興特別所得税適用により、20.315% (国税 15.315%、地方税 5%) の税金がかかります。	
付加できる特約事項	○総合口座に定期貯金を預入した場合、個人の自動継続扱いのものは担保とすることができます。(上限額は担保定期貯金の90%または200万円のいずれか少ない額となり、貸越利率は担保定期貯金の約定利率に0.5%を上乗せした利率となります) ○マル優(障害者等を対象とする「少額貯蓄非課税税制度」)の取扱ができます。(スーパー定期のみ)	
中途解約の取扱	満期日前に解約する場合は、当JA所定の中途解約利率により計算した利息とともに払い戻します。	
貯金保険制度	保護対象 当該貯金は当組合の譲渡性貯金を除く他の貯金等(全額保護される貯金保険法第51条の2に規定する決済用貯金(当座貯金・普通貯金・別段貯金のうち、「無利息、要求払い、決済サービス、を提供できること」という3条件を満たすもの)を除く。)と合わせ、元本1,000万円とその利息が貯金保険により保護されます。	



本店営業課 TEL.048-521-0878 大幡支店 TEL.048-524-8700 別府支店 TEL.048-532-6307 江南支店 TEL.048-536-1392
 成宮支店 TEL.048-524-8686 中条支店 TEL.048-524-8711 妻沼西支店 TEL.048-588-1667 市田支店 TEL.048-536-0518
 佐久良支店 TEL.048-524-8690 吉岡支店 TEL.048-536-1303 長井支店 TEL.048-588-0049 吉見支店 TEL.0493-39-2003
 山王支店 TEL.048-522-4564 三尻支店 TEL.048-532-3606 秦支店 TEL.048-588-0110
 玉井支店 TEL.048-532-3604 奈良支店 TEL.048-524-8734

※詳しくは当JA窓口までお問い合わせください。